



LICEO "F. QUERCIA" MARCIANISE  
Prot. 0005204 del 16/04/2025  
IV (Uscita)

## Comunicazione

**Agli alunni ed ai genitori delle classi seconde  
AI DSGA**

**Oggetto: Viaggio di istruzione all'Oasi del fiume Alento nel Parco Nazionale del Cilento, Alburni e Vallo di Diano**

Gli alunni delle classi seconde possono aderire al viaggio di istruzione **all'Oasi del fiume Alento nel Parco Nazionale del Cilento, Alburni e Vallo di Diano** di un'intera giornata, che si svolgerà **il 19 (primo gruppo) e il 20 (secondo gruppo) maggio 2025**. I rappresentanti delle classi degli studenti interessati devono prioritariamente presentare in segreteria l'elenco dei partecipanti (le classi potranno partecipare solo se ci sarà l'adesione di almeno la metà +1 dei componenti) **entro giovedì 24 aprile 2025**. Solo per gli studenti in elenco sarà creato su Spaggiari (area pagamenti - PagoPa) l'evento di pagamento **Viaggio di istruzione all'Oasi del fiume Alento**, per effettuare il versamento della quota di partecipazione, **che dovrà avvenire entro il 7 maggio 2025**.

Tanto premesso, si informano studenti e genitori che la quota di partecipazione è di euro 45,00, con la possibilità di pranzare nell'Oasi a 15,00 euro (questa opzione deve essere resa nota dalla classe all'atto della presentazione dell'elenco alla segreteria).

Si allega il programma del viaggio.

Marcianise, 16-04-2025



**Il Dirigente Scolastico  
Prof. Diamante Marotta**



## UNA GIORNATA ALL'OASI ALENTO



Situata nel cuore del Parco Nazionale del Cilento, Alburni e Vallo di Diano, all'interno di un'area SIC (Sito di Importanza Comunitaria) di 3.024 ettari che comprende gran parte del fiume Alento, L'Oasi Fiume Alento, è un grande parco naturalistico che offre un'ampia gamma di servizi turistici. Nel complesso è presente una diga in terra che, sbarrando il corso del fiume, origina un lago artificiale di circa 1,7 kmq. Lungo la sponda destra del corso d'acqua si sviluppa l'Oasi naturalistica, costituita da laghetti di importante valore ecologico, che ha lo scopo di contribuire a salvaguardare la ricchezza di biodiversità mediante attività di conservazione. L'integrità dell'habitat naturale dell'Oasi rappresenta ormai da anni un'originale attrattiva per famiglie, scuole e sportivi.

## PROGRAMMA

**ORE 7:30** Raduno dei partecipanti presso l'istituto di appartenenza

**ORE 8:00** Sistemazione in Bus G.T. privato e partenza verso l'Oasi Alento.

**ORE 10:30** Arrivo presso l'Oasi Alento e inizio visita della "DIGA ALENTO"

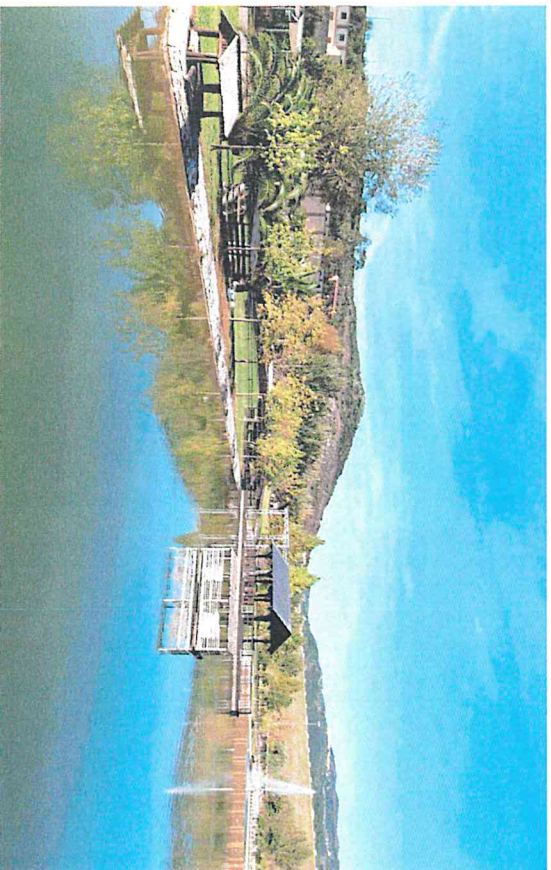

La visita guidata ha inizio percorrendo il coronamento della diga dove la guida ne introdurrà la storia dalle fasi di costruzione alla messa in esercizio, dai materiali impiegati allo sfruttamento della risorsa idrica di questo territorio e all'impiego delle risorse energetiche rinnovabili.

Man mano che si procede, mentre affiorano alla vista le diverse strutture del complesso diga Alento, vengono fornite informazioni tecniche e viene proposta un'attenta lettura del paesaggio che presenta un convincente connubio tra elementi naturali ed artificiali.

La visita si conclude con l'esplorazione dei "cunicoli", le gallerie sotterranee nelle quali è possibile osservare parte della strumentazione utilizzata per effettuare il monitoraggio della diga.

## - KAYAK



L'attività prevede una escursione didattica con guida qualificata che illustrerà durante il percorso in kayak, le particolarità del lago, fauna, flora, storia e usi della diga.

**ORE 13:00** PAUSA PRANZA CON COLAZIONE AL SACCO A CURA DEI PARTECIPANTI IN AREE DEDICATE ALL'INTERNO DELL'OASI O PRANZO AL RISTORANTE "SOSTA MEDITERRANEA"

**ORE 14:30** Svolgimento del 2° laboratorio a scelta

AL TERMINE DEL 2° LABORATORIO, SISTEMAZIONE IN BUS G.T. PRIVATO E RIENTRO PRESSO L'ISTITUTO DI APPARTENENZA

**QUOTA DI PARTECIPAZIONE € 45,00**

**PRANZO NELL'OASI € 15,00**

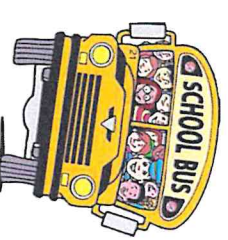

- TIRO CON L'ARCO

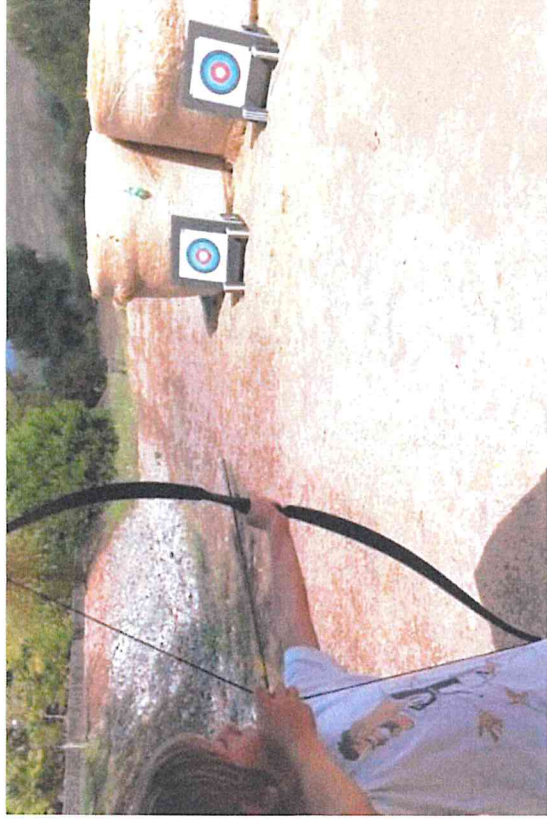

Freccette, un bersaglio, tanta concentrazione e voglia di mettersi alla prova! Nei prati dell'Oasi Fiume Alento sperimenterete l'antica, ma sempre attuale, pratica del tiro con l'arco. Insieme a un istruttore specializzato apprenderete i fondamentali di questo sport, dalla postura alle norme di sicurezza, da come impugnare l'arco al rilascio corretto della freccia. Uno sport all'aria aperta completo, che coinvolge tutto il corpo e sviluppa grande autocontrollo per raggiungere l'obiettivo.

A SEGUIRE I RAGAZZI SVOLGERANNO UNO DI DUE LABORATORI A SCELTA  
TRA:

- IDROBIOLOGIA (IBE):



Un laboratorio indoor e outdoor per imparare cos'è e come si determina l'Indice Biotico Esteso (IBE) che consente di rilevare lo stato di qualità di un corso d'acqua e dell'ambiente circostante. I ragazzi preleveranno campioni d'acqua dal fiume all'interno dell'Oasi. Poi, in laboratorio, con stereoscopi li esamineranno per individuare i macro-invertebrati bentonici, organismi bioindicatori della salubrità delle acque.

## - ORIENTEERING

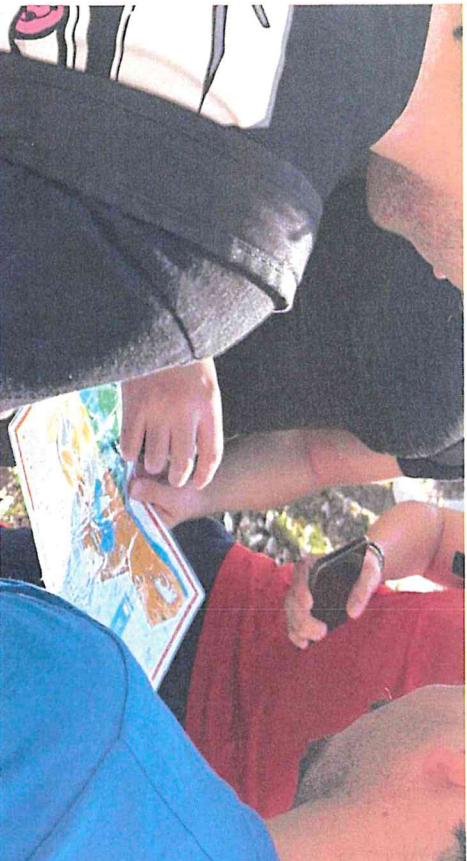

Esercitarci a leggere una mappa, a orientarsi senza il navigatore, a muoversi all'aria aperta in autonomia, affidandoci a noi stessi, alle nostre capacità di analisi e intuito, anche con un pizzico di inventiva... Per sperimentare tutto questo sono a vostra disposizione, nel verde dell'Oasi Fiume Alento, un campo gara ufficiale orienteering e una mappa apposita! Gare di orienteering, orienteering tematico, ve n'è per tutti i gusti. L'orienteering - a tutti i livelli - è la giusta occasione per favorire il benessere psico-motorio di bambini e ragazzi, stimolando in loro la voglia di esplorare e mettersi alla prova, accrescendo autostima e autonomia.

## - OASI IN BICICLETTA



Andare in bicicletta significa coordinamento e fiducia in noi stessi! E poi via con una bella pedalata! Ma cosa succede se, invece che sull'asfalto liscio, ci troviamo su uno sterrato? Ancora meglio! Affineremo i nostri movimenti, impareremo a usare al meglio la bicicletta e ci accorgeremo che niente è difficile se preso per il verso giusto! Ci diventeremo sentendo l'aria tra i capelli, pedalando in mezzo alla natura per raggiungere in quattro e quattr'otto i punti incantevoli dell'Oasi! Ma quante volte ci capita di andare in bicicletta in mezzo al verde? Se saremo fortunati, tra la boscaglia intravederemo anche una garzetta! Ad accompagnarci in questa pedalata in mezzo alla natura, una guida dell'Oasi, in bicicletta, naturalmente!